AIMO
ASSOCIAZIONE ITALIANA MEDICI OCULISTI
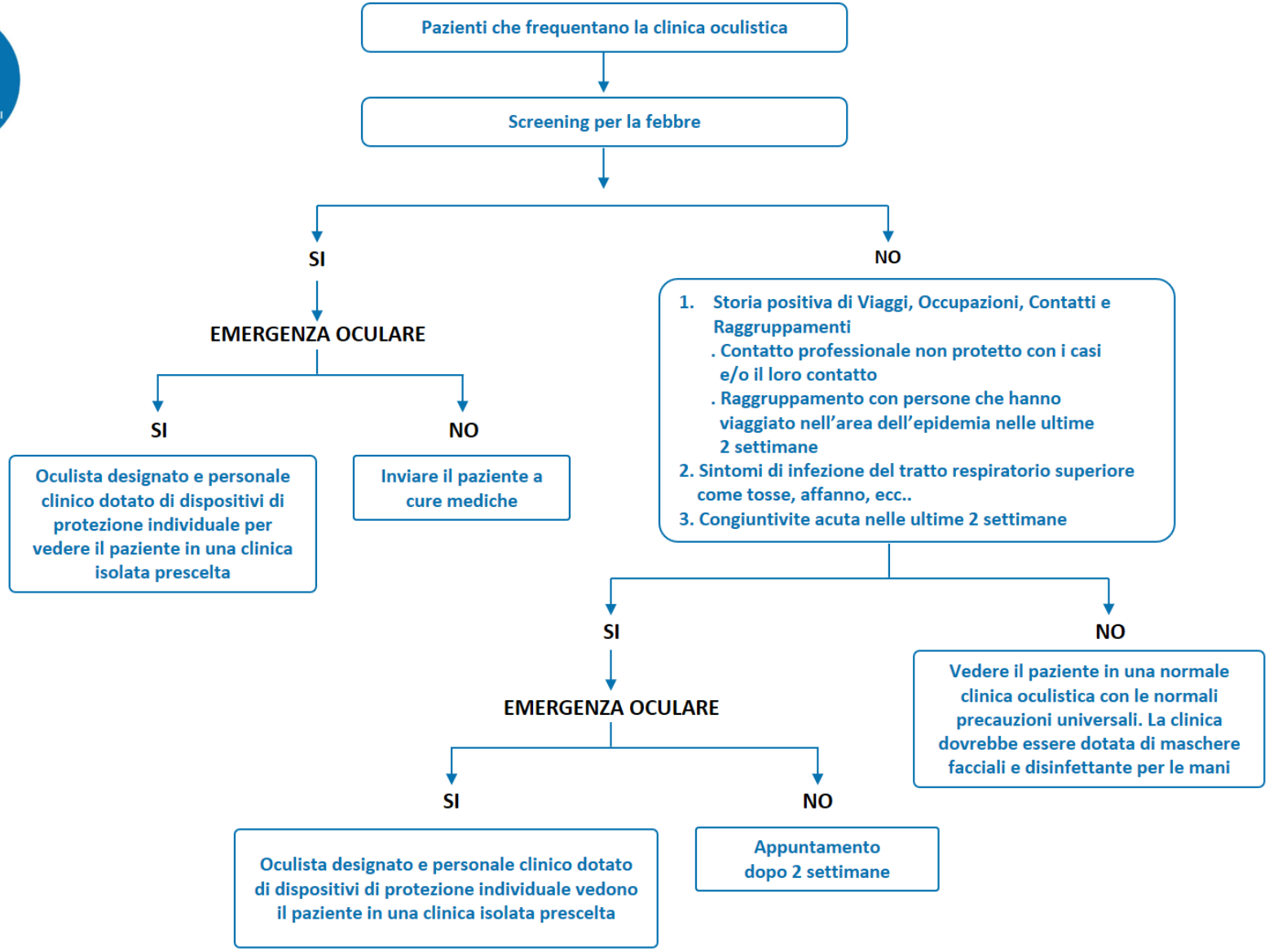
Triage di pazienti suggerito in una clinica oculistica (adattato da Lai THT, Tang EWH, Chau SKY, Fung KSC, Li KKW. Rafforzare le misure di controllo durante il nuovo focolaio di coronavirus: un'esperienza da Hong Kong. Graefes Arch Clin Exp Ophthalmol. 2020. doi : 10.1007/s00417-020-04641-8)